

Nyhedsbrev fra styregruppen for de særlige pladser

Dette nyhedsbrev indeholder information om status fra De Særlige Pladser, status fra Visitationsforum for de særlige pladser, ommærkning af særlige pladser samt afholdt webinar og dialogmøde mellem kommunerne og Psykiatrien om de særlige pladser.

■ Status fra de særlige pladser

Aktuelt er der 9 pladser i brug på de særlige pladser og en plads er reserveret (borger er ikke flyttet ind endnu).

De særlige pladser arbejder løbende på at kunne tilbyde beboerne på de særlige pladser forskellige aktiviteter. Aktuelt er der musiklokale, hvor man fx kan spille guitar eller trommer. Der er også et hyggeligt værksted (det beskidte værksted), hvor man kan lappe cykler, lave fuglehuse, reparere gamle møbler mm. De særlige pladser har også et multimedie værksted, og der arbejdes lige nu på at få igangsat et café tilbud. Se vedlagte folder om aktiviteter på de særlige pladser.

Personalet på de særlige pladser oplever en god stemning blandt beboerne på de særlige pladser. Beboerne giver udtryk for grundlæggende at være glade for deres ophold og for det, som De Særlige Pladser kan tilbyde som et helhedstilbud:

- "Man føler sig hjemme, man har personaler, der hjælper én til de ting, man ikke selv kan finde ud af."
- "Man kan være et menneske her. Man får den rette hjælp til fx økonomi, hjælp til generelt når man har det svært og ikke kan overskue noget. Gode individuelle planer."
- "Det er godt, at personalerne ikke går i hospitalsuniform. Personalerne lytter, når man har det skidt. Godt personale og de hjælper én med at leve med stemmerne."
- "Her kan man få indfriet nogle mål, som man selv har ønsket."

Citater fra fire beboere på de særlige pladser.

■ Status fra Visitationsforum for de særlige pladser

Ved møder i visitationsforummet har alle repræsentanter stemmeret i forhold til, om borger kan indstilles til visitation til de særlige pladser.

I tilfælde af uenighed i visitationsforummet udarbejdes indstillingen i overensstemmelse med flertallets vurdering.

I langt størstedelen af sagerne er indstillingen blevet udarbejdet på baggrund af et enigt visitationsforum. Det er meget få sager, der bliver afgjort efter flertallets vurdering. Der opleves en god dialog på møderne i visitationsforummet

Ommærkning af særlige pladser

Psykiatrien Region Sjælland har haft ommærket 5 særlige pladser i 6 måneder fra 1. september 2021 til 28. februar 2022.

Grundet forsat lavt belægningstal på de særlige pladser, har Psykiatrien gennemført en høring blandt de 17 kommuner i regionen med henblik på forlængelse af ommærkning af de 5 særlige pladser for en yderligere periode på 6 måneder. Alle kommuner tilkendegiver at være enige i at forlænge ommærkningen.

Psykiatriens beslutning om at ommærke 5 særlige pladser i yderligere 6 måneder fra 1. marts - 31. august 2022 er godkendt i Social- og Psykiatriudvalget.

Afholdt webinar og dialogmøde om de særlige pladser

De Særlige pladser har afholdt webinar den 7. januar 2022 for socialchefer og myndighedschefer om tilbuddet og målgruppen på de særlige pladser, personale, aktiviteter, behandling samt samarbejdet med kommunerne, Kriminalforsorgen, botilbud, m.fl.

Alle 17 kommuner var repræsenteret til webinarret.

De Særlige Pladser, holdt oplæg og derefter var der tid til dialog og spørgsmål.

Kommunerne gav udtryk for et ønske om et dialogmøde mellem Psykiatrien og kommunerne for blandt andet at drøfte målgruppen til de særlige pladser.

Psykiatrien har derfor afholdt dialogmøde den 8. april 2022. 9 Kommuner var repræsenteret.

På mødet blev særligt målgruppen for de særlige pladser drøftet. Psykiatrien oplyser, at de særlige pladser er et helhedstilbud, der kan håndtere somatiske og psykiatriske problemstillinger samtidig med rehabilitering, og derudover har de særlige pladser mulighed for at anvende psykiatriloven. De særlige pladser har været nødt til løbende at tilpasse målgruppen på baggrund af de erfaringer, der er gjort med tiden. Målgruppen kan ikke rumme alle borgere med komplekse problemstillinger. Hvis Psykiatrien skal have et tilbud, hvor borgerne rent faktisk får et tilbud, der kan hjælpe dem, kan tilbuddet ikke også rumme borgere, der er voldsomt misbrugende, voldsomt udadreagerende, stærkt kognitivt udfordret og som ikke er indstillet på at samarbejde med de særlige pladser. Dette vil ødelægge tilbuddet for de borgere, som rent faktisk ville kunne profitere af et ophold på de særlige pladser. Det er et tilbud for en mindre gruppe og ikke for den større gruppe, men til gengæld får borgerne (og kommunerne) noget ud af opholdet, da målgruppen vil være mere homogen.

Kommunerne aftaler at bestræbe sig på at få fyldt de ledige særlige pladser op inden sommerferien.

På De Særlige Pladser arbejder vi sammen med beboerne ud fra De fire hjørner og De 5 retningsangivende metoder:

I Dag Gør Vi En God Ting Sammen



Hver dag er en ny mulighed for at prøve noget nyt, at øve sig på noget der er svært, at hjælpe en anden person, eller endda at hjælpe sig selv. Hver dag kan man prøve at bidrage til noget, eller tale med nogen, der har brug for at blive talt med. Og når de gode ting er svære kan vi gøre det i fællesskab – det er lettere og mere motiverende på den måde

Alternativet til Misbrug er Nærvær



Livet som misbruger er svært. Det er som at være på dybt vand i en sø af amfetamin, og nogle prøver at begrænse ens svømmetag eller at skovle stofferne væk, et bæger af gangen, med lige stor succes. For at komme videre derfra er der brug for nogen, det står på kanten til søen og er klar til at tage imod én, når man er klar til at komme op fra søen igen; det er så koldt uden et håndklæde



Et menneske er som et træ
Erfaring bliver årringe
Man kan gøde det og vande
Men kun det selv kan gro

Vi Lytter, Vi Lærer



Vi er omgivet af tusinde kildevæld af viden og læring – vi lytter til vores beboere, når de fortæller om deres oplevelser og hvad de har brug for – vi lytter til vores kollegaer, når de fortæller om tiltag, de har gjort sig forsøg med – og ved at lytte, at bruge parabolen, så lærer vi og bliver bedre

Sammen Bliver Vi Mennesker

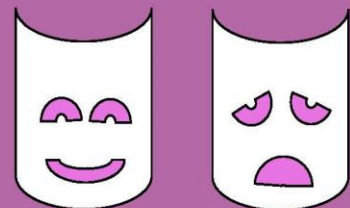

På De Særlige Pladser tager vi maskerne af. Igennem hyggelige aktiviteter og samtaler med nærvær lærer vi hinanden og beboerne og kende ikke kun som facaden, med fokus på faglighed og det der skal nås, men også som mennesker med behov, med unikke tankegange og følelser og en hel masse at tilbyde til hinanden. Her står relationen i centrum



De "nye" Særlige Pladser



De "nye" særlige pladser har fået nye særlige aktiviteter:

Kreativt værksted

Multi-medie værksted

Musik værksted

Det særligt beskidte værksted

Bistade

Kokkeskole

Medhjælper på Gartneriet

Biodiversitets projekter

Kreativt værksted

Renoveringen er snart færdig, så vi kan flytte ind og indrette lokalet sammen. Her vil der blive mulighed for fri kreativ udfoldelse. Vi skal have gang i ler, maling, filt, perler og andre spændende materialer. Der kan skrives digte, males livstræer, og der kan arbejdes kunstnerisk med bekymringer og udfordringer.



Multi-medie værksted

Endnu et nyrenoveret lokale, der snart er klar til indtagelse. Her vil der blive mulighed for gaming, billedredigering, at lave sin egen livsbog, og være journalist eller fotograf på vores månedsavis.

Musik værksted

Et helt nyistandsat lokale, hvor der både er mulighed for selv at spille eller at hænge ud i lounge-området og lytte. Der er mulighed for at lære at spille et instrument, at synge, og at spille sammen med andre.



Der kan fx også sættes musik til egne digte



Det særligt beskidte værksted

Et kombineret multiværksted i en charmerende gammel bygning. Her kan cyklen blive lappet og vasket, og gamle møbler kan få nyt liv. Her er der altid kaffe på kanden, så alle kan slå vejen forbi og enten sætte sig og svinge med benene eller gå i gang med hammer og sav.



Værkstedet har også fået to gamle busskure i glas, som skal bruges til små mini-drivhuse

Bistade

I baghaven til ”Det særligt beskidte værksted” står vores bistade. Det summer af glade bier. Der er mulighed for at trække i fuld bi-dragt og se bierne og dronning Rikke helt tæt på. Vi kan følge arbejdsbiernes produktion af honning, og vi har allerede fået vores første honninghøst – det smager himmelsk.

Medhjælper på Gartneriet

To dage om ugen er der mulighed for at hjælpe til i gartneriet, der ligger på området. Her skal der klippes og bunkes pil, beskæres brombærkrat og slås græs.

Kokkeskole

Der er mulighed for at tilmelde sig kokkeskole, hvor tilberedning af enkelte retter, køkkenhygiejne og tilsmagning er i fokus

Biodiversitets aktiviteter

Stærekasse-projekt

Vi samarbejder blandt andet med Naturfredningsforeningen, hvor vi bygger stærekasser til at sætte op i vores område.

Græsstier

Vi er også så heldige, at have en græsslåmaskine (som man sidder på). Med den skal der slås snoede stier i det høje græs.

Logo og skilte

Vi har lavet logo til ”Oringe – Giv os naturen tilbage” projektet, hvor vi skal hamre pæle i jorden og sætte skilte op ved de nysåede engområder, ved stærekasserne og bistadet.

Engbloms-område

Vi har været med til at så frø og får en lille golfvogn med vandtank, så vi kan køre rundt og vande de nye områder med engblomster. Golfvognen er allerede blevet døbt Monster-truck, så den bliver helt sikkert et hit.